

Il sistema per il pagamento con **pagoPA** delle tasse e dei contributi per le **Scuole** e per il **Ministero**

Famiglie

Pago In Rete è:



SEMPLICE

Pagamento veloce e sicuro, h24 tutti i giorni

PRATICO

Pagamento di più contributi con un unico carrello: meno commissioni!

UTILE

Attestazione di pagamento valida a fini fiscali



Ecco come puoi accedere a **Pago In Rete** e effettuare un pagamento:

1

ACCESSO AL SERVIZIO

Accedi a Pago In Rete con te le tue credenziali **SPID**, la tua carta d'identità elettronica **CIE** o la tua identità elettronica europea **eIDAS**.



<https://www.istruzione.it/pagoindrete>

2

PAGAMENTO

- Seleziona gli avvisi di pagamento o la contribuzione volontaria che vuoi eseguire
- Procedi al pagamento:

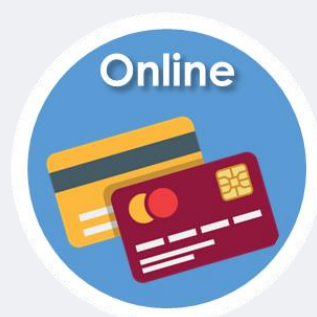

Utilizza la carta di credito, il bonifico bancario o altri metodi di pagamento



Presenta il documento di pagamento fornito dal sistema presso:

- Sportelli bancari o sportelli ATM abilitati
- Uffici postali, ricevitorie e tabaccherie
- Tramite home banking, app e canali digitali di Poste Italiane e di altri prestatori di servizi di pagamento.

DA SAPERE:



pagoPA: Tutti i pagamenti vengono effettuati tramite pagoPA (piattaforma per i pagamenti verso la Pubblica Amministrazione).



CARRELLO: Utilizza il carrello per pagare una sola commissione, anche per più causali!



ATTESTAZIONE: Nella tua area personale è sempre disponibile la ricevuta dei pagamenti effettuati, valida ai fini fiscali.

HAI BISOGNO DI ASSISTENZA?

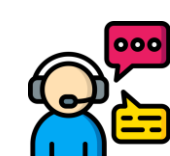

Numero Verde: **080 92 67 603**
dal lunedì al venerdì dalle ore 8:00 alle 18:30

FAQ

Consulta le F.A.Q:

https://www.istruzione.it/pagoindrete/files/Faq_Pagamenti_Scolastici.pdf